PITEȘTI
8 - 21 MAI 2015

AGENDA TA DE TIMP LIBER GRATUIT

zile și nopți

TEILOR
FINE JEWELLERY

Nuntă de Poveste

15 - 16 Mai | Showroom TEILOR, str. Smeurei, nr. 54
www.bijuteriateilor.ro

RAMADA · VISAGE · IKEBANA Style · Perfect Tour · Photo Booth · INNOCENTI SPOSA · Medical Tours Company

Maestro
Pizza &
Delivery
Gustul perfect
0372 75 75 75
Home Delivery
& Take Away
http://www.facebook.com/MaestroDelivery

www.pizzeriamaestro.ro
Str. Teiuleanu Nr.48 vizavi de Prefectură

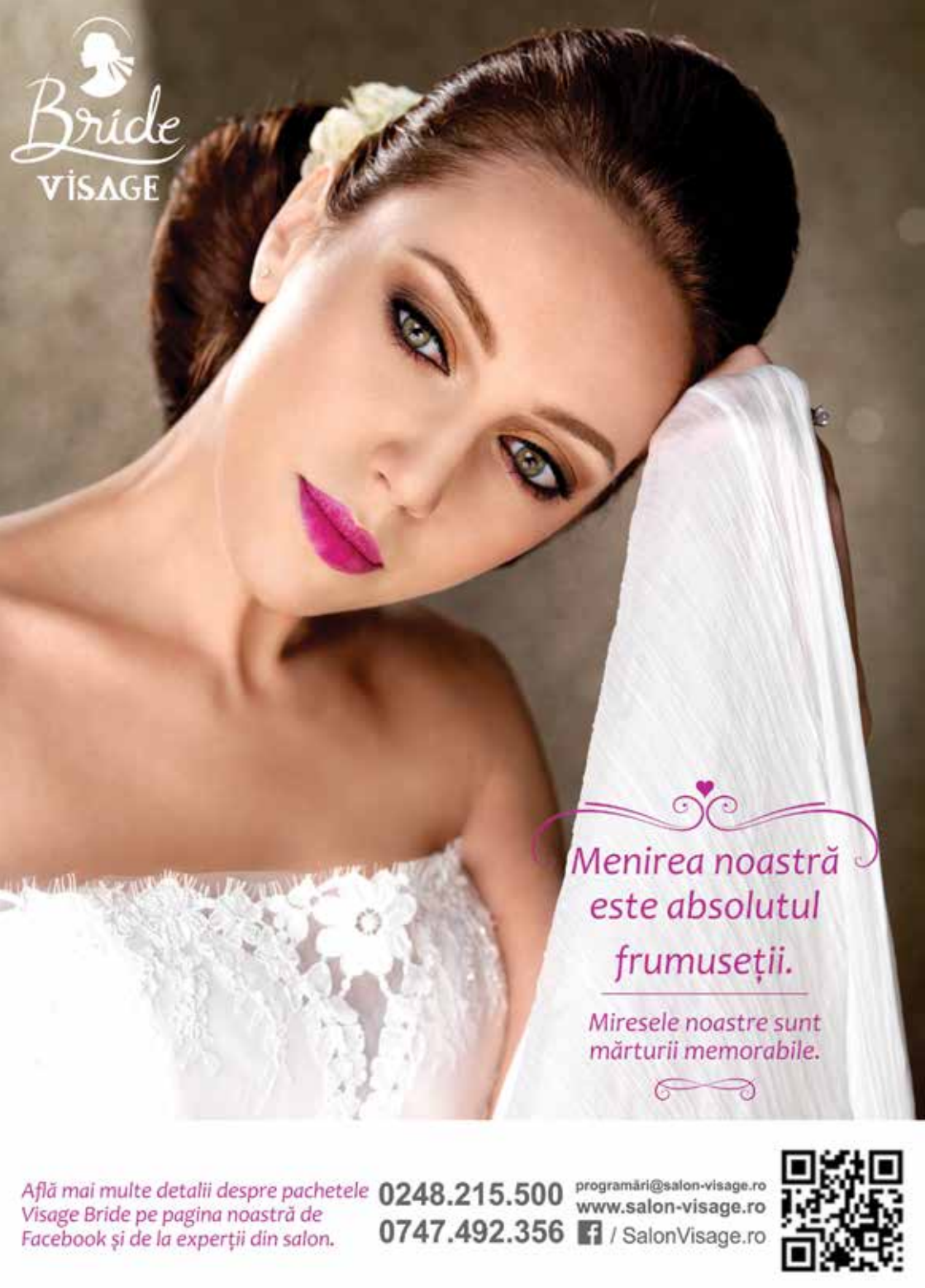

Află mai multe detalii despre pachetele Visage Bride pe pagina noastră de Facebook și de la experții din salon.

0248.215.500
0747.492.356

programări@salon-visage.ro
www.salon-visage.ro
/ SalonVisage.ro

ZILELE MUNICIPIULUI PITEȘTI

Primăria Municipiului Pitești vă invită în perioada 15-25 mai la ansamblul de manifestări organizate cu prilejul ZILELELOR MUNICIPIULUI PITEȘTI, Ediția a 23-a, organizate pentru a marca 627 ani de la prima atestare documentară a orașului nostru și pentru a cinsti SFINȚII ÎMPĂRAȚI CONSTANTIN ȘI ELENA – Patronii Spirituali ai Municipiului Pitești.

JULIO IGLESIAS LA SALA PALATULUI

După succesul înregistrat în vara anului trecut, când a concertat la București cu casa închisă, Julio Iglesias le pregătește românilor o mare surpriză. Cel mai iubit artist latino al tuturor timpurilor, a inclus România în programul turneului „World Tour 2015", anunțând astfel 2 concerte: unul la Sala Palatului din București (20 mai) urmând ca la doar două zile distanță să-și încânte fanii din Ardeal cu o altă reprezentație la Sala Polivalentă din Cluj.

ROXETTE LA ARENELE ROMANE

Roxette va concerta la București pe 17 mai la Arenele Romane, aceasta fiind cea de-a doua vizită a trupei în capitala României după concertul din 2011. Noul turneu european marchează împlinirea a 30 de ani de carieră și va debuta pe 10 mai 2015, la Milano. Turneul va cuprinde 27 de spectacole programate în 18 țări.

NUNTĂ DE POVESTE, EDIȚIA 2015

ÎN PERIOADA 15-16 MAI 2015, TEILOR VĂ INVITĂ SĂ PARTICIPAȚI ÎN CADRUL CELEI DE-A III-A EDIȚII A EVENIMENTULUI NUNTĂ DE POVESTE.

Pe durata celor două zile de desfășurare a ediției 2015 Nuntă de poveste, sediul Teilor din Pitești va fi asaltat de flori, voaluri de dantelă și tul, surprize dulci și instantanee prețioase. Partenerii Teilor din cadrul evenimentului vor fi: Visage, Ramada, Perfect Tour, BW Photo Booth, Innocenti Sposa, Medical Tours Company, Ikebana și Green Sound Music.

Teilor vă așteaptă să descoperiți perechea perfectă de verighete printre modelele prezentate în cadrul celor patru colecții: Style, Corin, Teilor Clasic și Teilor Exclusive. Colecțiile de verighete Teilor îmbină liniile clasice ale verighetelor minimaliste realizate din aur galben cu rafinamentul nuanțelor de aur alb și roz, în tendințe anul acesta.

Cei care aleg să participe la evenimentul Nuntă de poveste se vor bucura de surprizele pregătite de către organizatori în aceste două zile speciale. Teilor oferă tuturor cuplurilor participante ocazia de a câștiga o pereche de verighete cu diamante și multe alte premii oferite de partenerii evenimentului:

- O sesiune de bridal makeup & hair style by Visage;
- Buchetul miresei oferit de Ikebana;
- Un weekend romantic la malul marii, oferit de Perfect Tour;
- Un voucher cu 25% reducere la rochiile din colecțiile Wedding și Fashion, oferit de Innocenti Sposa;
- Tortul mirilor, oferit de Ramada;
- Igienizare dentara profesionala (detartraj, airflow, periaj profesional, fluorizare), o albire dentara profesionala si 10% reducere din valoarea planului de tratament, oferite de Medical Tours Company;
- Echipament lumini speciale by Green Sound Music.

Nuntă de poveste este un eveniment dedicat cuplurilor care au decis să-și oficializeze relația și care își doresc să transforme nunta într-o ceremonie memorabilă.

OFFICE
RESTAURANT

It's an Office thing:
FINE DININIG &
FINE ENTERTAINMENT

Te invităm la cină
și după, la noaptea
perfectă.
Rezervă-ți o seară
specială cu noi și
bucură-te de
cadoul casei,

10%

discount din nota finală.

OFFICE MAGIC NIGHTS
Cinează cu noi,
dansează cu noi.

AGENDĂ: În fiecare seară de weekend

REZERVĂRI: 0733 885 533

PIPER NIGRUM

Piperul negru vine dintr-o plantă tropicală cu tulpină lungă și subțire, ale cărei fructe, în formă de boabe, sunt de fapt boabele de piper pe care le știm noi. Acestea se consumă ca atare sau se pisează, obținându-se astfel piperul măcinat. Ca să se producă piper de mai multe culori, se folosesc fructele în diverse stadii de coacere. Pentru piperul negru , boabele crude sunt fierte și apoi uscate. Piperul verde este făcut din fructe crude și uscate, iar piperul alb este făcut din semințele coapte ale fructului, după ce li se îndepărtează coaja.

Piperul negru este originar din India de sud, însă în prezent cea mai mare cantitate vine din Vietnam, care este de departe cel mai mare producător din lume.

Dacă azi nu vezi rețeta care să nu ceară piper proaspăt măcinat, în trecut era un ingredient de lux, folosit chiar și ca monedă de schimb.

★ CE NU ȘTIAI DESPRE PIPER, CEL MAI UTILIZAT CONDIMENT DIN LUME

Piperul este și a fost, din cele mai vechi timpuri, cel mai tranzacționat condiment din lume. Este atât de prezent în viața noastră de zi cu zi, încât avem tendința să-l subestimăm și să-l considerăm un ingredient banal. Fără el însă, nimic nu ar fi la fel. Nu există bucătărie internațională care să nu folosească piper. Acesta este, fără doar și poate, regele condimentelor, iar povestea lui este mai fascinantă decât ai crede.

Aiko

The Shape of Beauty /
Professional Shop

BODY

by FUSE CONCEPT

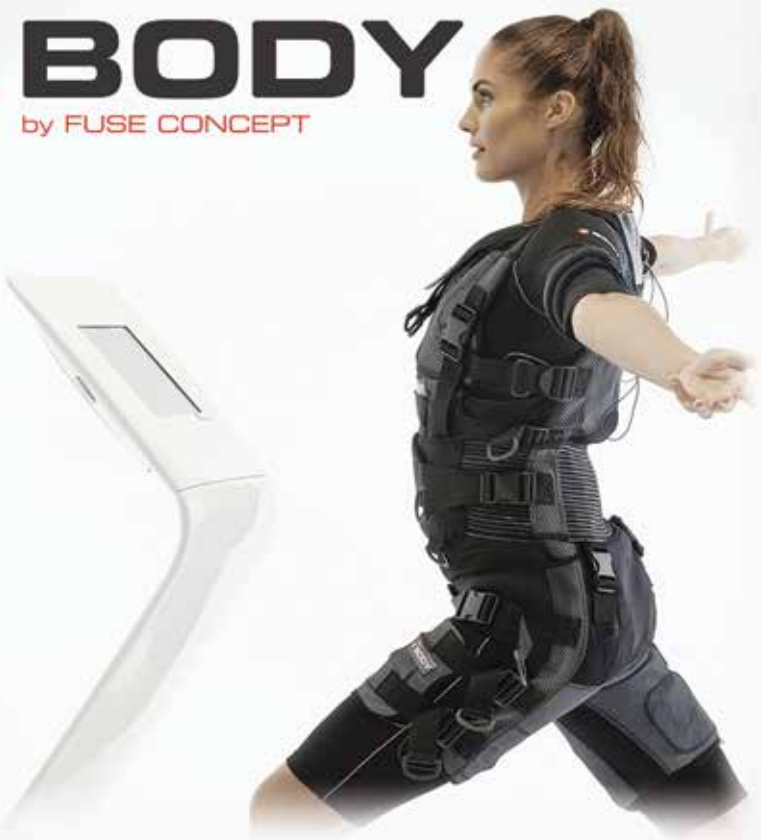

GET FIT IN 20 MINUTES!

ȘEDINȚĂ DE PROBĂ: 35 RON!

X-BODY 10 ȘEDINȚE + MASAJ ANTICELULITIC 10 ȘEDINTE: 800 LEI

salonaiko.ro

str. Violetelor, nr. 26 | tel.: 0752.816.292

ȘTIAȚI CĂ:

Era o modă să oferi bomboane de culoare verde la logodnă, verdele fiind considerată culoarea vieții?

În Scoția se păstrează și azi obiceiul "spălării picioarelor" miresei înainte de nuntă? Prietenele nemăritate ale miresei sunt cele care o spală, iar în apă este aruncată o monedă. Cea care o va găsi va fi următoarea care se va căsători.

La unele nunți hinduse mirele este responsabil cu hainele pe care le va îmbrăca mireasa la finalul ceremoniei?

Pentru a avea o căsnicie fericită mirele trebuie să treacă pragul casei cu mireasa în brațe? Deși am văzut asta doar în filme, se pare că obiceiul există încă din Roma Antică.

În trecut în Franța exista un obicei, elaborat și de proporții, de curățare și purificare înainte de nuntă, numit "baia miresei"?

Toastul la nunți a apărut prima oară în Franța? Pe fundul paharelor mirilor se punea câte o bucată de pâine, iar cel care bea cel mai repede și ajungea la bucata de pâine, era și cel care avea să conducă în familie?

Până în secolul XX mirele purta la nuntă un costum obișnuit? Se spune că abia prințul Roosevelt a făcut popular smoking-ul.

În Evul Mediu lungimea trenei rochiei de mireasă indica rangul miresei, iar cu cât trena era mai lungă cu atât mai apropiată era aceasta de Rege și Regină și avea o influență mai mare?

Cofetaria
ARKADIA
Acum și în:
Pitești,
Str.I.C.Brătianu, nr. 24
(Clădirea Proiect Argeș)
Tel.: 0248.630.180
www.cofetariaarkadia.ro

Un mecanic auto demonta chiulasa motorului unei mașini scumpe, când zărește un chirurg binecunoscut intrând în atelier.

Mecanicul l-a strigat:

- Hei, doctore, pot să-ți pun o întrebare?

Chirurgul, puțin surprins, se apropie de mecanic.

Acesta se ridică, își șterge mâinile și întreabă:

- Doctore, uită-te la acest motor, îi deschid inima, îi scot pistoanele, îi scot valvele, repar stricăciunile, apoi le pun la loc și, când termin, merge ca nou.

Atunci cum se face că eu am un salariu mic, iar dumneata câștigi bani grei făcând, practic, același lucru?

Chirurgul a zâmbit și i-a șoptit:

- Încearcă să faci asta cu motorul pornit.

Doi tineri, pe o bancă în parc, într-o noapte cu lună.

- A căzut o stea, zice ea. Pune-ți o dorință.

- Mi-am pus.

- Și ce mai aștepți ?

O femeie nu știa ce cadou să-i cumpere soțului său de ziua lui. Plimbându-se prin piață vede o broască de 5000 de euro. Femeia întreabă surprinsă:

- Da' ce face, domnule, broasca asta, de valorează atât de mult!?

Vânzătorul:

- Doamnă, broasca asta face niște chestii care pot da orice bărbat gata!

Femeia cumpără broasca și o duce acasă. Noaptea, pe la ora trei, femeia se trezește și se duce în bucătărie. Acolo își găsește soțul, împreună cu broasca, plini amândoi de făină. Soția îl întreabă:

- Ce faci aici?

- O învăț să gătească, după care poți să te cari!

Trei secretare stau de vorbă despre directorul lor și despre poznele pe care i le-au făcut.

- Eu, spune prima, i-am ascuns darea de seamă pe care trebuia s-o duca la Fisc și a luat o amendă usturătoare.

- Eu am găsit în sertarul lui niște prezervative și le-am găurit cu acul, povestește a doua.

A treia nu spune nimic, se ridică și cade leșinată.

CARA
RESTAURANT

www.hotel-cara.ro

Zânele Ursitoare și
dansatorii profesioniști
vin gratis la petrecerea de botez!

EMOȚIE. MAGIE. STIL ȘI RAFINAMENT...

Botez la Restaurant Cara

Meniuri începând de la 90 lei/persoană

Prețurile includ TVA

Hotel Restaurant Cara
Bulevardul I. C. Brătianu, nr. 1, Pitești
Telefon: 0248.222.299

Evenimente Cara

Contact: Loredana Ghenu, telefon: 0727 892 302, contact@hotel-cara.ro

Un bărbat stătea culcat în pat cu noua lui prietenă. După o partidă fierbinte de dragoste... ea a petrecut următoarea oră mângâindu-i testiculele... chestie care îi plăcea la nebunie ei și care îi producea și lui o deosebită plăcere.
La un moment dat, el s-a întors și a întrebat-o:
- De ce îți place atât de mult să îmi mângâi testiculele?
-Din cauză... răspunse ea, oftând, din cauza că mi-e tare dor de ale mele!

Niște nebuni erau transportați cu avionul la un alt spital. Doctorul stătea în cabina pilotului. La un moment dat vine să verifice ce făceau nebunii. Ăștia jucau fotbal. Ca să vadă dacă sunt toți îi numără și vede că lipsește unul.
- Bă nebunilor, unde-i Gigi?
- Pe aripa avionului. Execută cornerul!

Un moldovean vine la muncă dis-de-dimineață cu un ochi umflat, șchiopătând și cu mâna în ghips.
Șeful, mirat, îl întreabă ce s-a întâmplat.
- Ah, nimic deosebit, răspunde moldoveanul.
- Cum nimic domnule, când ești așa de rănit?
- Ah, nimic deosebit șefu! Niște golani m-au prins la nevastă-mea!

Soțul vine din baie, dezbrăcat și se urcă în pat. Soția îl vede și începe:
- Vai, dragă, am o durere îngrozitoare de cap!
- Perfect, spune soțul. Tocmai vin din baie, unde mi-am pudrat pe...sul cu aspirină ...
O administrezi pe cale orală sau ca supozitor?

Doi oameni, trecuți de prima tinerețe, merg într-o excursie la munte. În cabană în care erau cazați, soția se uită pe fereastră și îi spune soțului:
- Dragă, uite o căprioară pe fereastră!
La care soțul:
-Dragă, aceea nu este o căprioară, este o vacă, iar tu nu te uiți pe fereastră, ci te uiți în oglindă...

Adam se trezește de dimineață cu o mahmureală groaznică și simte că ceva nu este ok. Începe să se palpeze și la un moment dat exclamă îngrozit:
- Unde sunt coastele mele? - O voce de sus:
- Da cine a cerut ieri fetițe?

REINVENTEAZA-TE!

HIALURONIC. BOTOX. WHITENING

CLINICA DENTARA

Smile Design

CREATORI DE ZAMBETE

Programari la **0752 233 334** sau pe **www.smiledesign.com.ro**

CINEMA CITY PITEȘTI

Calea București, nr. 36, tel. rezervări 0248 607 070
www.cinemacity.ro

8 - 14 MAI 2015

CINEMA CITY™

TITLU FILM ROMÂNĂ/ORIGINAL	Rating	Gen	Zile	Dimineața 10:00-13:00	După-amiază 13:00 - 17:00	Seara 17:00 - 24:00
AVANPREMIERĂ **MAD MAX: DRUMUL FURIEI** 3D / MAD MAX: FURY ROAD 3D		AC, AV	J			20:30, 22:00
PREMIERĂ **VIAȚA BATE FILMUL 2D** / SHE'S FUNNY THAT WAY 2D	AP-12	CO, DR	V - J		13:40, 15:40	17:40, 19:40, 21:40
PREMIERĂ **URMĂRIRE PERICULOASĂ 2D** / HOT PURSUIT 2D	AP-12	AC, CO	V, L - J		14:00, 16:00	18:00, 20:00, 22:00
			S - D	12:00	14:00, 16:00	18:00, 20:00, 22:00
SECRETUL LUI ADALINE 2D / THE AGE OF ADALINE 2D	AG	DR	V - Mi		13:10	17:50, 20:10, 22:30
			J		13:00	17:50, 20:10
RĂZBUNATORII: SUB SEMNUL LUI ULTRON 3D / THE AVENGERS: AGE OF ULTRON 3D	AG	AC, AV	V, L - Mi		15:10	18:00, 20:50, 21:50
			S - D	12:20	15:10	18:00, 20:50, 21:50
			J		14:30	17:20, 20:40
PAUL BLART:POLIȚIST LA MALL 2 2D/ PAUL BLART:MALL COP 2 2D	AP-12	CO	V, L - Mi			19:30
			S - D	11:10		19:30
			J			22:30
MINUSCULE: AVENTURA FURNICUȚELOR RĂTĂCITE 3D / MINUSCULE 3D	AG	AN, AV	S - D	11:40		
CLOPOȚICA ȘI LEGENDA BESTIEI DE NICĂIERI 3D **DUB** / TINKERBELL:THE LEGEND OF NEVERBEAST 3D DUBBED	AG	AN, AV	V, L - Mi		13:20, 15:10	
			S - D	11:20	13:20, 15:10	
			J		14:30, 16:20	
FURIOS ȘI IUTE 7 2D / FAST AND FURIOUS 7 2D	AP-12	AC	V - Mi		15:20	18:20, 21:10
			J		16:10	19:10
MARE ȘI TARE 2D / GET HARD 2D	N-15	CO	V - Mi		13:15	
			J		14:00	
INSURGENT 3D / INSURGENT 3D	AP-12	AC, AV	V - Mi			17:00
			J			18:10
CENUȘĂREASA 2D DUB / CINDERELLA 2D DUBBED	AG	AV, DR	V, L - Mi		15:30	
			S - D	11:00	15:30	
			J		15:20	

LEGENDA

AVENTURI AV | ACȚIUNE AC | ANIMAȚIE AN | COMEDIE CO | DRAMĂ DR | FANTASTIC FA | THRILLER TH | HORROR H

Euromall European shopping center
Zile și nopți
PORT.ro cinema tv teatru
ISS

Fii activ! Fii sănătos!
Descoperă locul ideal pentru a face sport!

BAZA SPORTIVĂ VIITORUL ARGEȘ

Toate terenurile sunt la cele mai înalte standarde și sunt prevăzute cu nocturnă! Complexul sportiv este dotat cu dușuri, vestiare, sală de forță, cafenea și terasă.

ÎNCHIRIEM ZILNIC

- 2 terenuri cu zgură pentru tenis de câmp
- 1 teren pentru tenis de picior
- 4 terenuri de fotbal de diferite dimensiuni (3 sintetice + 1 cu iarbă)

Detalii pe www.bazasportivaviitorularges.ro | Tel. 0722/352.688

Baza Sportivă Viitorul Argeș

DN65 PITEȘTI – ALBOTA, LA SENSUL GIRATORIU (VIZAVI DE SALON MAJESTIC)

FRANCIZA MAD MAX
Primul Mad Max (1979) a costat 400.000 de dolari și a avut încasări de peste 100 de milioane, și asta în banii de atunci, care la rata inflației de azi, aproape s-au dublat. Mad Max: Drumul Furiei a costat mai mult decât a încasat primul film, și este cel mai lung sequel în producție, din istoria cinematografului (30 de ani de la Mad Max:Beyond Thunderdome)!

MAD MAX: DRUMUL FURIEI

CREATORUL LEGENDAREI FRANCIZE „MAD MAX", GEORGE MILLER OCUPĂ DIN NOU SCAUNUL REGIZORAL ȘI ADUCE, DIN MAI, PE MARILE ECRANE „MAD MAX: DRUMUL FURIEI", O NOUĂ INCURSIUNE ÎN UNIVERSUL EXPLOZIV AL LUI MAX ROCKATANSKY.

Urmărit de un trecut turbulent, Mad Max prefera să călătorească de unul singur și să nu își facă prieteni. În ciuda convingerilor sale, se alătură unui grup de supraviețuitori ai deșertului, conduși de implacabila luptătoare Imperator Furiosa.

Aceștia sunt vânați permanent și atacați de tiranul Immortan Joe care îi suspectează că i-au furat cele mai de preț posesii.

În „Mad Max: Drumul Furiei", cel de-al patrulea film din istoria francizei, Tom Hardy interpretează rolul principal, iar din distribuție mai fac parte Charlize Theron, Nicholas Houllt, Hugh Keays-Byrne, Nathan Jones, Josh Helman și Rosie Huntington-Whiteley.

Un film Warner Bros. Pictures, acțiunea post-apocaliptică „Mad Max: Drumul Furiei" ajunge pe marile ecrane din țară începând cu 15 mai, în 2D, 3D, 4Dx și IMAX 3D.

MAD MAX: FURY ROAD
Mad Max: Drumul furiei

Regie: **George Miller**
Cu: **Tom Hardy, Charlize Theron**
Gen: **Acțiune post-apocaliptică**
Durata: **120 minute**

VIITORUL APARȚINE NEBUNILOR
DE LA CREATORUL FENOMENULUI, GEORGE MILLER
TOM HARDY
CHARLIZE THERON
MAD MAX
DRUMUL FURIEI
WARNER BROS. PICTURES
DIN 15 MAI 2015 ÎN 2D, 3D ȘI IMAX 3D

CIOCOLATĂ DE CASĂ „BATONUL” COPILĂRIEI!

PREPARARE:
Zahărul, zahărul vanilat și apa se pun, într-o crăticioară, la fiert. Cu cât siropul va fi mai legat (ca pentru fondante, se ia o picătură între arătător și degetul mare și dacă atunci când se despart degetele, se formează o „coardă”, se întinde un fir subțire de la un deget la altul, înseamnă că siropul e suficient de legat), cu atât ciocolata va fi mai densă. În timp ce se face proba siropului, se ia vasul de pe foc. După ce siropul e suficient de legat, se dă la o parte de pe foc și se topește în el untul. Se amestecă laptele praf și cacaua, într-un vas încăpător. Se răcește siropul cu unt cât să se poată lucra cu el (40-45 de grade Celsius) și se toarnă peste laptele praf omogenizat cu cacaua. Se amestecă la început cu o lingură, apoi se ia la frământat. Masa de ciocolată bine frământată și călduță, încă, se pune într-o tavă și se nivelează. Se lasă să se răcească (e suficient într-o încăpere mai răcoroasă), și se portionează după plac.

INGREDIENTE:

- 450 de grame de zahăr
- 150 ml de apă
- 1 plic de zahăr vanilat
- 150 de grame de unt cu 80% grăsime
- 500 de grame de lapte praf
- 50 de grame de cacao neagră

BISTRO 27

Chef Gianny vă recomandă:

Biban de mare cu sote de sparanghel
si unt clarifiat aromat cu lamaie
si brandy

Muschiulet de porc cu ierburi de provence,
duchesse si piure de mazare
cu vafe de parmezan

Pulpa de rata confiata, sos de ciocolata
si fructe salbatice cu cartofi
dauphinoisse

Ricotta Cheesecake cu jeleu de merisoare
si crunch de alune cu vanilie

Urmariti-ne zilnic pe FACEBOOK : Bistro 27 Pitesti
Locul unde mananci SANATOS cu ingrediente
de cea mai buna calitate

ADRESA: IC Bratianu. Nr. 27
(langa tribunalul Arges si Hotel Alcadibo)

REZERVARI: 0727 82 85 01

Noul Audi Q7
www.eurotehnogroup.ro
Adevărata măreție nu cunoaște limite!
Euro Tehno Group, bd. Petrochimiștilor nr. 34 a, tel 0248 607 407

Bitpress.ro
Bitpress
actualitatea politică
SĂNĂTATE
ECONOMIE
evenimente
SPORT
ȘTIRI
timp liber
administrație

ziarulargesenilor.ro
NOI PUNEM ARGEȘUL
PE HARTA ACTUALITĂȚII

FIRSTSTOP

specialist în anvelope

FIRST STOP Ştefăneşti face parte dintr-o reţea de 2000 de service-uri de roţi şi este cel mai modern service de roţi şi mecanică rapidă din oraş.

PROMOȚII ANVELOPE VARĂ

DAYTON		Firestone		BRIDGESTONE	
185/65R15	**156 lei**	185/65R15	**210 lei**	185/65R15	**248 lei**
195/65R15	**153 lei**	195/65R15	**209 lei**	195/65R15	**244 lei**
205/55R16	**183 lei**	205/55R16	**264 lei**	205/55R16	**307 lei**
225/45R17	**208 lei**	225/45R17	**379 lei**	225/45R17	**424 lei**

Pe lângă aceste prețuri fără concurență beneficiați și de reducere la montaj!

PROMOȚIE

La 4 anvelope Firestone >16" **UN BON DE CARBURANT DE 50 LEI**

La 4 anvelope Bridgestone >16" **UN BON DE CARBURANT DE 100 LEI**

Promoție valabilă în limita stocului disponibil. Promoția se adresează persoanelor fizice.

SERVICII

- dejantare automatizată fără levier
- echilibrare dinamică
- optimizare prin rulare
- diagnosticare video-laser a roților
- îndreptare jante
- hotel anvelope
- presiune azot

Tel. 0248 221 131

www.anvelopearcoplast.ro

Ne găsiți în Ștefănești vizavi de IATSA

FIRSTSTOP
piese mecanică

FIRST STOP Ştefăneşti face parte dintr-o reţea de 2000 de service-uri de roţi şi este cel mai modern service de roţi şi mecanică rapidă din oraş.

SERVICII

- revizii
- mecanică tren de rulare
- curățări injecție
- completări freon
- geometrie tridimensională
- diagnosticare suspensie și sistem de frânare
- schimb ulei în cutii viteze automate
- diagnoză computerizată
- piese și accesorii

Tel: 0248.221.131
www.anvelopearcoplast.ro
Ne găsiți în Ștefănești vizavi de IATSA

www.volkswagen.ro

NU ÎNLOCUI RABLA ta cu RABLA Altuia

A început programul REMAT. E timpul să schimbi rabla ta cu un Volkswagen nou-nouț!

Prețuri începând de la 9.070 Euro inclusiv TVA

Vino și descoperă ofertele speciale pentru modelele Polo, Golf și Jetta

Das Auto.

Euro Tehno Group
Pitești, Bd. Petrochimiștilor nr 34,
tel. 0248 607 400, vw.pkw@eurotehnogroup.ro

Preț recomandat la achiziția prin Programul de stimulare a înnoirii Parcului auto național pentru 2015, pentru Polo Trendline 1,0 MPI, 60 CP; consum mixt (l/100 km): 5.0; emisii CO2 (g/100 km): 114. Modelul din imagine este cu titlu de prezentare.

HOT PURSUIT: URMĂRIRE PERICULOASĂ

În „Urmărire periculoasă”, ofițerul Cooper, o polițistă crispată și care face lucrurile ca la carte (Reese Witherspoon), încearcă să o protejeze de un șef al drogurilor pe Daniella Rivera (Sofia Vergara), o văduvă sexy și prietenoasă, pe măsură ce aleargă împreună prin Texas, fiind urmărite de polițiști corupți și criminali profesioniști. Umorul se bazează mult pe spumoasa interacțiune dintre Sofia și Reese Witherspoon, două excelente actrițe comice. Filmul este regizat de Anne Fletcher („The Proposal”), după un scenariu scris de David Feeney (seria TV „New Girl”) & John Quintance (seria TV „Ben & Kate”) și Dana Fox („What Happens in Vegas”) & Katherine Silberman (seria TV „Ben & Kate”).

Alăturarea celor două actrițe în comedia de acțiune „Hot Pursuit: Urmărire periculoasă” s-a dovedit o experiență inedită. „Pur și simplu, fiecare persoană avea privirea ațintită spre ea [Sofia]”, a declarat Witherspoon pentru PEOPLE. „Bărbații sunt copleșiți, femeile își scapă poșetele. E ca într-o reclamă. Părul ei se mișcă în slow motion. Personajul ei este atât de sexy și dulce, iar al meu este așa de ridicol și neadaptat”, a declarat amuzată Reese Witherspoon pentru revista People.

HOT PURSUIT

Regie: **Anne Fletcher**
Cu: **Sofia Vergara, Reese Witherspoon**
Acțiune, comedie.

VEZI TRAILER:

DE PE PLATOURI, LA SPITAL

Ca și eroinele fimului, Sofia Vergara și Reese Witherspoon au intrat, pe platourile de filmare, într-o serie amuzantă de bucluceri. Cele două s-au oprit la Ellen DeGeneres Show ca să povestească despre ce s-a întâmplat la New Orleans în timpul filmărilor și au revelat că una dintre actrițe a ajuns în spital!

A TREIA ROATĂ LA CĂRUȚĂ

Reese Witherspoon nu se teme să strice cheful oamenilor. La recentele premii MTV Movie Awards frumoasa blondă s-a comportat ca proverbiala „a treia roată la căruță” atașată cuplului Sofia Vergara și Joe Manganiello.

ROBBIE WILLIAMS

LET ME ENTERTAIN YOU TOUR

17 IULIE 2015

PIAŢA CONSTITUŢIEI, BUCUREŞTI

by arrangement with X-ray and i.e.:music ltd

tickets.robbiewilliams.com

ROBBIEWILLIAMS.COM

presented by ZU RADIO

Prezentat de MARCEL AVRAM
East European Production si D&D east entertainment

Bilete prin reteaua Eventim eventim

CARE ESTE PRODUSUL INDISPENSABIL PENTRU UN TEN DE PORȚELAN?

UN "CEL MAI BUN ASTFEL DE PRODUS" SE CARACTERIZEAZĂ ÎN PRIMUL RÂND PRIN EXISTENȚA ÎN COMPOZIȚIE A UNUI FACTOR DE PROTECȚIE UV PENTRU CĂ ESTE UN "MUST" INDIFERENT DE ANOTIMPUL ÎN CARE NE AFLĂM, SUSȚIN EXPERȚII ÎN FRUMUSEȚE.

Multe produse de machiaj, printre care și fondul de ten, conțin filtru UV și ingrediente ce hrănesc și hidratează pielea, ajutând la tratarea sa și îmbunătățirea aspectului ei superficial. Așa că nu ezita să le folosești – efectele lor fiind benefice și binemeritate.

Un aspect important de care trebuie să ținem cont atunci când alegem de exemplu fondul de ten este puterea de hidratare. Pe timpul iernii, aceasta trebuie să fie foarte ridicată, însă fondul de ten trebuie să conțină mai puțină apă decât cel pe care îl folosim pe timpul verii ca acesta să nu "înghețe" pe față. Produsele cu texturi mai uleioase sunt ideale pentru sezonul rece.

Din păcate, pe plaiurile mioritice încă există concepția că dacă folosim fond de ten o să ne stricăm fața. Este complet greșit! Pentru că fondul de ten nu este altceva decât o cremă colorată care nu are cum să dăuneze tenului.

O ierarhie pentru produsele care ne ajută să avem un ten de porțelan începe cu o cremă hidratantă aplicată zilnic – dimineața și seara, după demachierea tenului, continuă cu măștile potrivite fiecărui tip de ten și, nu în ultimul rând, cu un fond de ten. Odată ieșită pe ușă, acesta reprezintă o barieră împotriva inamicilor din atmosferă.

★ MANU CHAO LA VENTURA
MATISYAHU • SUNRISE AVENUE
MICHAEL MAYER • UNKLE SOUNDS
DUBIOZA KOLEKTIV • GUESS WHO
SUBCARPAȚI • SUIE PAPARUDE
ACID PAULI • COMA • SASCHIENNE
JUSTUS KÖHNCKE • THOMAS FEHLMANN
OUZO BAZOOKA • LTMDTW • GASOLINES • ORI ALBOHER
BURNER GREENE • KUKILLA • MOFO • OCTAVE • KITO
TURTURU • ANDREUS • AKADELA • CRIS • OWEN
• BADEA • ALEX MODOI • MIYKA'EL •

5-6 IUNIE 2015 ○ CÂMPIA LIBERTĂȚII

BANCA TRANSILVANIA BT
PARTENER OFICIAL

PARTENERI LOCALI

PARTENERI MEDIA

PARTENERI ORGANIZARE

PARTENERI CULTURALI

trivia:

★ PREMII
Pentru Head-On / Gegen die Wand (al patrulea lungmetraj al său), Fath Akin a primit o serie de premii importante, printre care și Leul de Aur la Festivalul Internațional de Film de la Berlin din 2004. Celălalt, The Edge of Heaven / Auf der anderen seite, a luat premiul pentru Cel mai bun scenariu la Cannes, în 2007.

PREMIERĂ: TĂIETURA

Mardin (oraș din sud-estul Turciei - n.red.), 1915. Într-o noapte, autoritățile turce execută o razie și îi arestează pe toți bărbații armeni din oraș, inclusiv pe tânărul fierar Nazaret Manoogian (rol interpretat de actorul Tahar Rahim). După câțiva ani, reușind să supraviețuiască ororilor genocidului, tânărul află că cele două fiice ale sale încă trăiesc. El devine obsedat de ideea de a le găsi. Căutarea îl poartă de la deșerturile Mesopotamiei, prin Havana (Cuba), până în preeriile din North Dakota (America). În această odisee a sa, Nazaret întâlnește o varietate întreagă de oameni: personaje angelice și suflete mari, dar și genul diabolic, însuși încarnarea diavolului.

După ce, în primele două filme din trilogie, Fatih Akin a explorat patria în care s-a născut el, Germania și, ulterior, patria părinților săi, Turcia, cu acest al treilea film regizorul care se declară "un cetățean european" plonjează pe un teren extrem de sensibil pentru turci: genocidul armenilor din 1915-1917.

VIAȚA BATE FILMUL
She's Funny That Way

Regie: Peter Bogdanovich
Cu: Imogen Poots, Jennifer Aniston, Owen Wilson, Kathryn Hahn, Rhys Ifans

Gen: Comedie, drama
Durata: 93 minute

Zile și nopți

EDIȚIA de PITEȘTI
apare bilunar - gratuit, nr. 9 (293)
8 - 21 mai 2015

Editată de: S.C. MARKER & SENZZO MEDIA S.R.L

Contact:
e-mail: pitesti@zilesinopti.ro
website: http://pitesti.zilesinopti.ro/
fb: www.facebook.com/zilesinoptiPitesti

Director Marketing: Alina Balmuș
tel. 0746.025.075
Publicitate: Andreea ANDREI
tel. 0755.020.572; pitesti@zilesinopti.ro
Director Rețea: Marius Vălsănescu
marius.valsanescu@zilesinopti.ro
Contabilitate: Raluca Brok
raluca@zilesinopti.ro
Financiar: Mihaela Anuțoiu
mihaela.anutoiu@zilesinopti.ro
Distribuție: tel. 0753.706.735

Dacă doriți să semanalți un eveniment: e-mail office@zilesinopti.ro. Redacția nu își asumă responsabilitatea pentru modificările survenite ulterior.

Publicitate națională
Speranta Velicu,
Senior Sales Manager, 0735 777 982,
speranta.velicu@gmail.com

Edițiile Zile și nopți în România: 235.000 exemplare lunar.
Săptămânale: București, Cluj, Timișoara/Arad.
Bilunare: Brașov (Poiana Brașov, Valea Prahovei, Bran-Moeciu), Sibiu (Mediaș), Bacău/Piatra Neamț/Roman, Baia Mare, Satu Mare, Galați/Brăila, Oradea (Felix, 1Mai), Ploiești (Câmpina, Breaza), Pitești, Bistrița, Suceava (Rădăuți), Iași, Tg. Mureș.
Lunare: Vâlcea

GBOB ROMÂNIA

ASOCIATIA SUNETUL MUZICII
WWW.SUNETUL-MUZICII.RO

PREZINTĂ:

BĂTĂLIA MONDIALĂ A FORMAȚIILOR

GBOB - GLOBAL BATTLE OF THE BANDS

POWERED BY: BRAVOnet

SEMIFINALA OLTENIA ROCK ȘI METALE
ABY STAGE BAR RÂMNICU VÂLCEA 15 MAI 2015

A TREIA GENERAȚIE (VL) ARACHNA (VL) CRIMENA (DJ) DISCIPOLII (VL) I'M THE TRIP (SB) PROXIMA (VL) RED FICTION (DJ) SILENT PROJECT (VL) SIMBOLIC (AG) SIN UNDER SKIN (DJ) SOLD OUT (VL)

SEMIFINALA MUNTENIA ROCK ȘI METALE
CLUB FABRICA BUCUREȘTI 22 MAI 2015

CATSONTHEROOF (B) LES EX (B) THE MAD SOCKS (B) NISTAGMUS (CT) THE PURPLE DANDIES (B) SALMASTRA (B) SAN (PH) STONE LIGHT (B) ZUM (B) SECRET SOCIETY (B) VELOSONICS (B)

MAI SUNT LOCURI LA CONCURS. ÎNSCRIE-TE AZI LA: WWW.GBOB.COM

TMR Productions for the love of music

Guitar Shop

BALCONY TV CLUJ NAPOCA

METALHEAD

MAXIMUM ROCK

RADIO ARTHIS

Jurnal ROCK

BestMusic
vocea muzicii românești

RADIO T
un radio cât toată Transilvania

Sighet-Online.ro

WITHERSPOON VERGARA
HOT PURSUIT
URMĂRIRE PERICULOASĂ
LA CINEMA DIN 8. 5. 2015
METRO-GOLDWYN-MAYER PICTURES AND NEW LINE CINEMA PRESENT
A FOXY/PACIFIC STANDARD PRODUCTION AN ANNE FLETCHER FILM
REESE WITHERSPOON SOFÍA VERGARA "HOT PURSUIT"
JOHN CARROLL LYNCH ROBERT KAZINSKY MUSIC BY CHRISTOPHE BECK
MUSIC SUPERVISOR BUCK DAMON COSTUME DESIGNER CATHERINE MARIE THOMAS
EDITOR PRISCILLA NEDD FRIENDLY, A.C.E. PRODUCTION DESIGNER NELSON COATES
EXECUTIVE PRODUCERS JEFF WAXMAN SOFÍA VERGARA LUIS BALAGUER
DIRECTOR OF PHOTOGRAPHY OLIVER STAPLETON, BSC
WRITTEN BY DAVID FEENEY & JOHN QUAINTANCE AND DANA FOX & KATIE SILBERMAN
PRODUCED BY BRUNA PAPANDREA, p.g.a. REESE WITHERSPOON, p.g.a. DANA FOX, p.g.a.
DIRECTED BY ANNE FLETCHER
MGM
C.N.C
STYLE
MenHealth
COSMOPOLITAN.RO
FEMEIA.ro
Esquire.ro
eva.ro
Garbo
PETROM
CINEMA
MOVIE